

RADIOTERAPIA DE PRÓSTATA

ORIENTAÇÕES E CUIDADOS

A series of horizontal lines in teal and white colors, extending from the right side of the slide towards the center, positioned below the subtitle.

INFORMAÇÕES GERAIS

APLICAÇÕES

- Número de aplicações: 33 a 38 (a depender do caso e do planejamento)
- Segunda a sexta (exceto se imprevistos)
- Horário agendado na máquina
- Aplicações não causam dor

Posicionamento



Rotina de Tratamento

- O horário é agendado (trocas somente se agenda com disponibilidade / lista).
- Chegar no horário solicitado.
- Tempo entre **entrar** e **sair** da sala de tratamento é de aproximadamente 10 min.
- Eventualmente pode haver atrasos para ser chamado a entrar na sala de tratamento.

ETAPAS

TOMOGRAFIA

- Uma Tomografia para todo tratamento!
 - 1) Agendamento da Tomografia (Santa Casa)
 - 2) Agendamento da **orientação de preparo** da Tomografia.
 - 3) No dia da Tomografia: 03 marcações*

TOMOGRAFIA DE PLANEJAMENTO

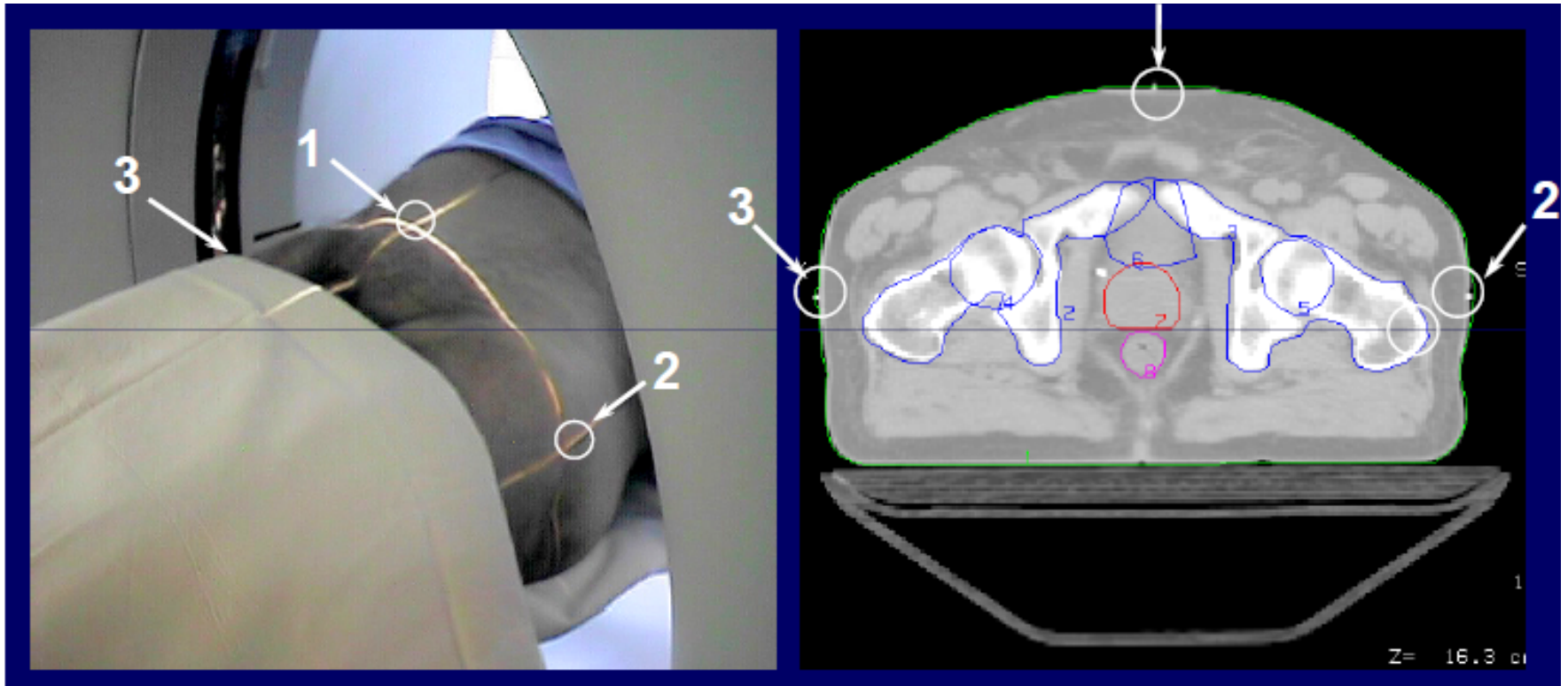

ETAPAS

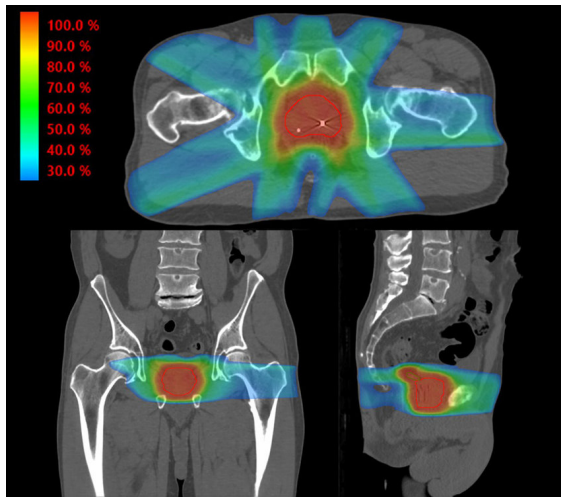

1) Planejamento Médico



2) Planejamento físico



3) Análise



4) aprovação



EFEITOS COLATERAIS *

Inicia, em geral, entre a 10^a e 14^a aplicação

Sintomas urinários

- Ardor ao urinar
- Alteração do hábito urinário
- Sensação de urina presa

Sintomas intestinais

- Ardor às evacuações
- Diarréia/Ressecamento
- Alteração do hábito intestinal

REVISÕES

- Ocorre periodicamente, no período de tratamento.
- São avaliadas as reações adversas do tratamento.
- Orientações e medicações, se necessário.
- Dúvidas do paciente sobre o tratamento.

ALTA E SEGUIMENTO

Após último dia de tratamento:

- Avaliação final do paciente
- Relatório de alta à origem
- Retorno com PSA em 3 meses - resultados

BOM TRATAMENTO!