

RADIOTERAPIA DE CABEÇA E PESCOÇO

ORIENTAÇÕES E CUIDADOS

A decorative graphic element consisting of several horizontal lines of varying lengths and colors (teal, light blue, and white) extending from the right side of the text area towards the right edge of the slide.

INFORMAÇÕES GERAIS

APLICAÇÕES

- Número de aplicações: 33 a 39 (a depender do planejamento)
- Segunda a sexta (exceto se imprevistos)
- Horário agendado na máquina
- Aplicações não causam dor

Posicionamento

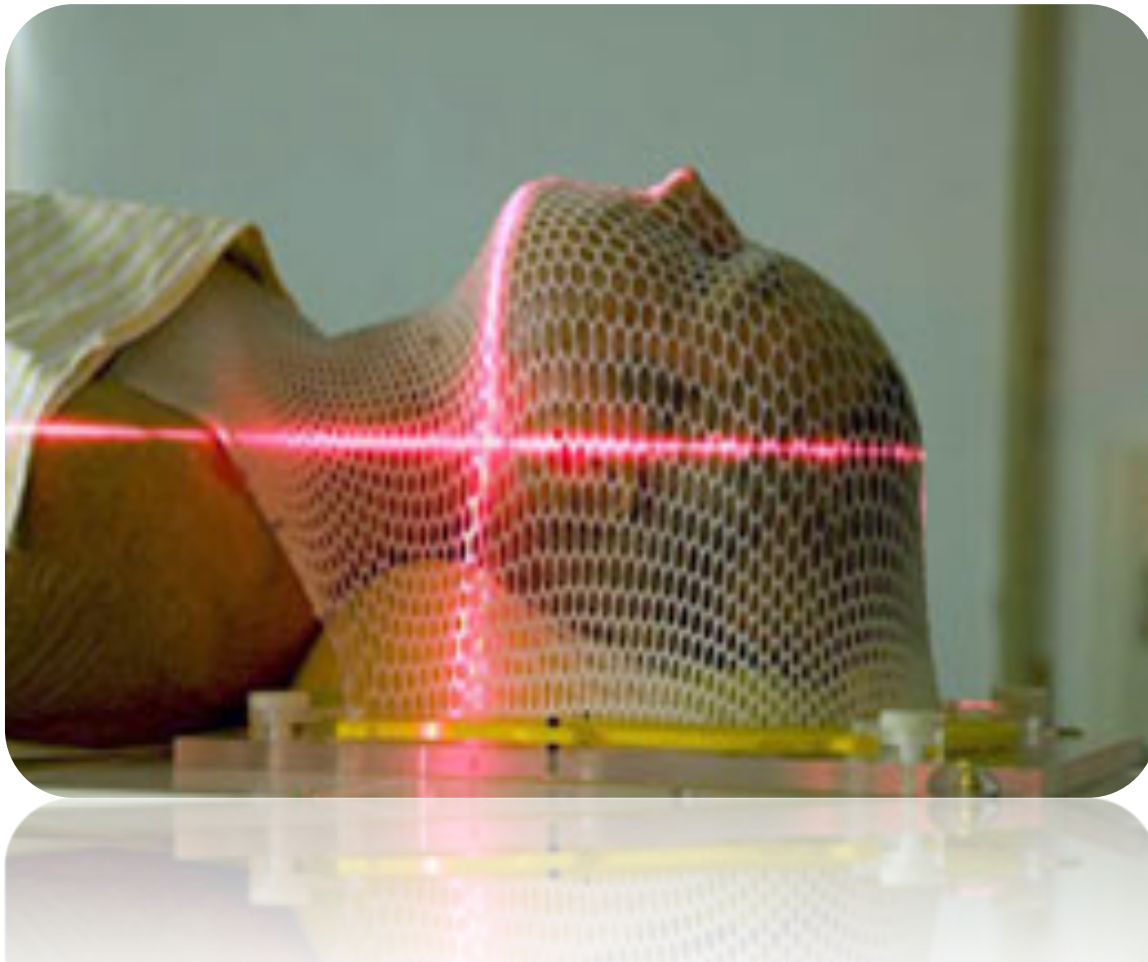

Rotina de Tratamento

- O horário é agendado (trocas somente se agenda com disponibilidade / lista).
- Chegar no horário solicitado.
- Tempo entre **entrar** e **sair** da sala de tratamento é de aproximadamente 10 min.
- Eventualmente pode haver atrasos para ser chamado a entrar na sala de tratamento.

ETAPAS

TOMOGRAFIA

- Uma Tomografia para todo tratamento
 - 1) Agendamento da Tomografia (Santa Casa)
 - 2) Confecção da máscara.

TOMOGRAFIA DE PLANEJAMENTO

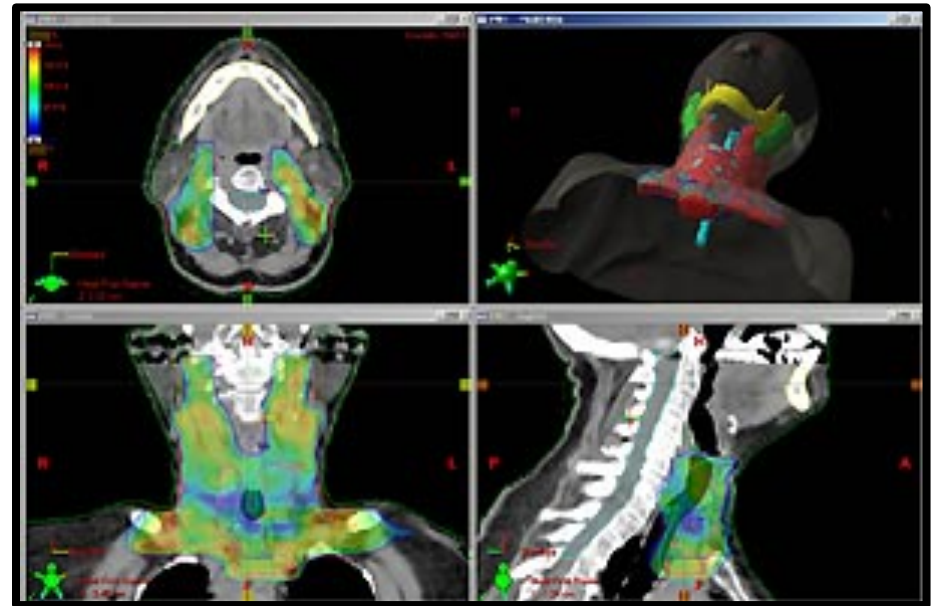
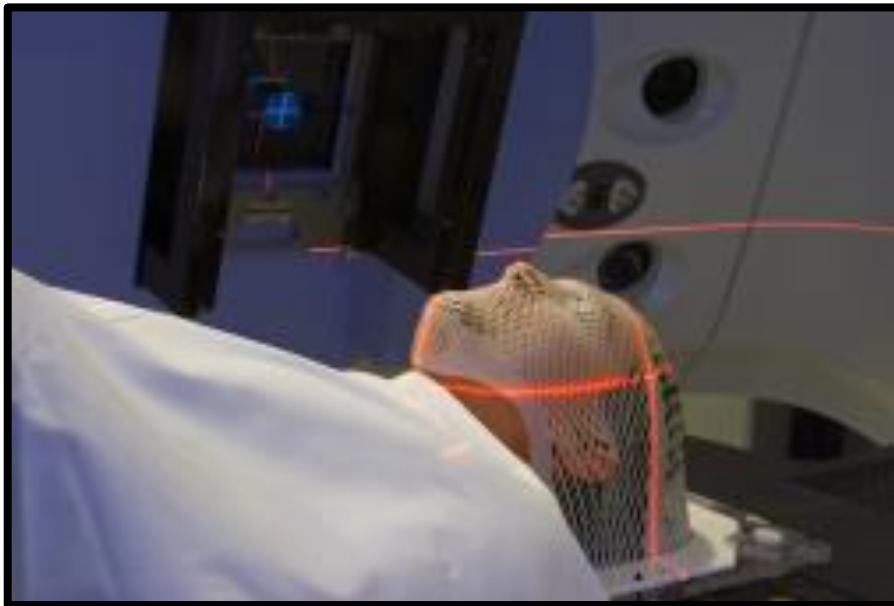

ETAPAS

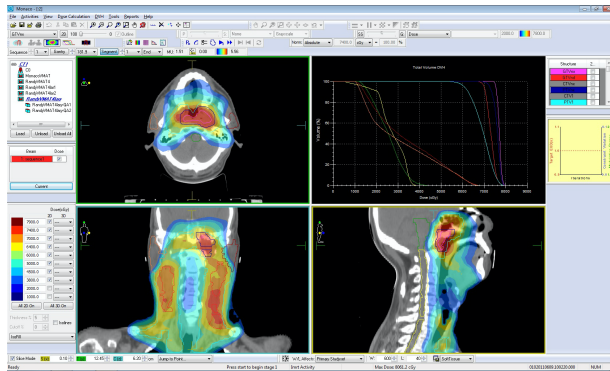

1) Planejamento Médico



2) Planejamento físico



3) Análise



4) aprovação



PARA INICIAR

- 1) Carta com liberação do dentista
- 2) 3 a 4 semanas após término da quimioterapia
- 3) Passar com nutricionista

EFEITOS COLATERAIS *

- Alteração do sabor dos alimentos
- Boca seca
- Dor para engolir
- Aparecimento de fungos ("sapinho")
- Vermelhidão da pele
- Descamação da pele

*Pode haver necessidade de SNE ou gastrostomia

ORIENTAÇÕES



BICARBONATO DE SÓDIO

IMPORTANTE



REVISÕES

- Ocorrem periodicamente, no período de tratamento.
- São avaliadas as reações adversas do tratamento.
- Orientações e medicações, se necessário.
- Dúvidas do paciente relacionadas ao tratamento.

ALTA E SEGUIMENTO

Após último dia de tratamento:

- Avaliação final do paciente
- Relatório de alta à origem

BOM TRATAMENTO!